

Promat

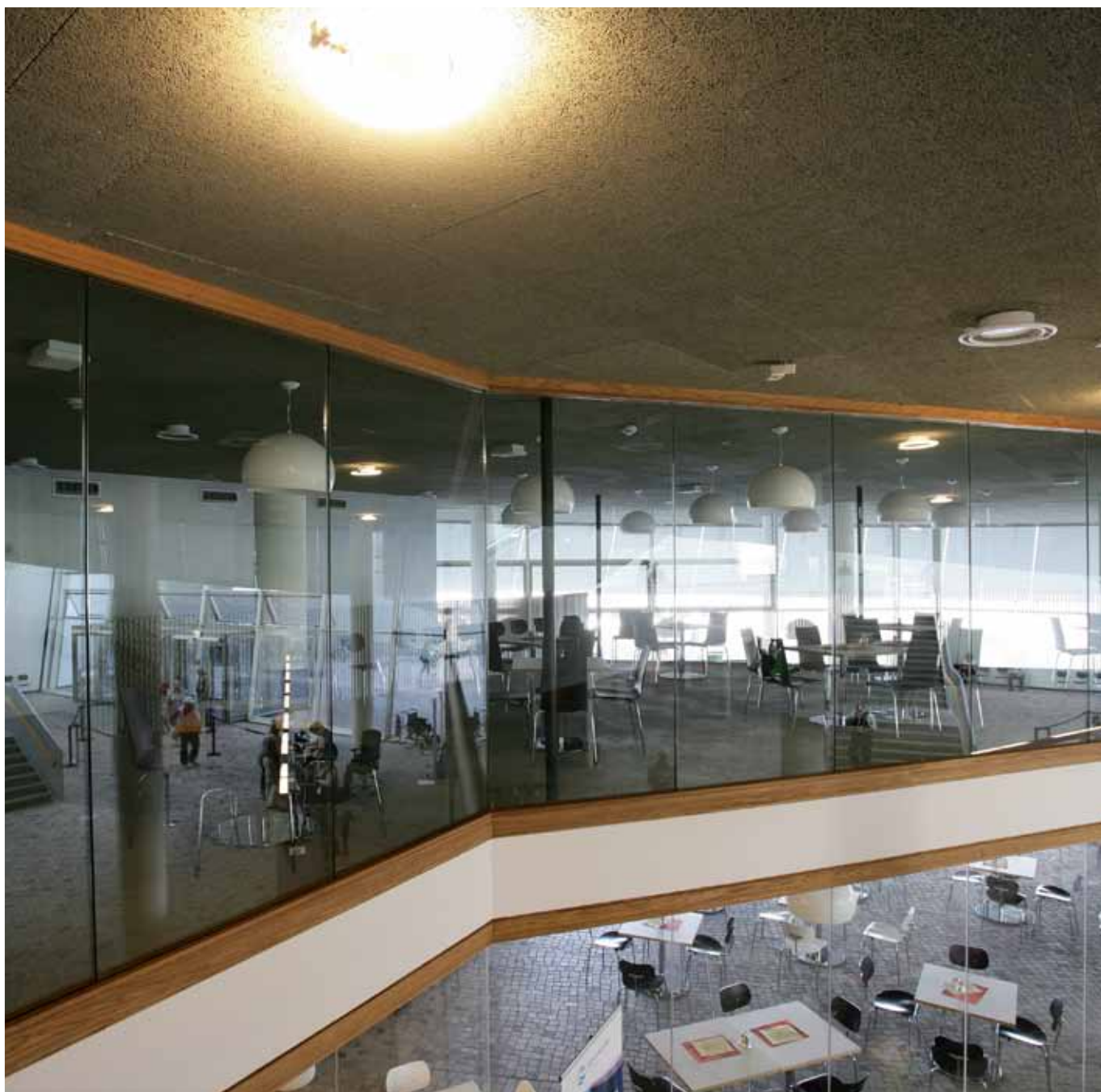

Przeszklenia przeciwpożarowe Promat® SYSTEMGLAS i PROMAGLAS® w konstrukcji drewnianej







Konstrukcje 485.11

- AT-15-9234/2014
- Klasy odporności ogniowej REI 30, REI 60
- Wysokość **do 3000 mm**
- Profil z litego drewna
- Szkło laminowane

Konstrukcje 385.11

- AT-15-9234/2014
- Klasy odporności ogniowej REI 30, REI 60
- Wysokość **do 3600 mm**
- Profil z litego drewna
- Szkło zespolone



Konstrukcje 485.10 i 385.10

- AT-15-9234/2014
- Klasy odporności ogniowej REI 30, REI 60
- Wysokość **do 4900 mm** dla REI 30
- Wysokość **do 3700 mm** dla REI 60
- Profil, słupy i rygle z litego drewna



KONTAKT:

Fax: +48 22 212 22 90

e-mail: technik@promattop.pl

Materiały informacyjne Promat oferujemy nieodpłatnie

ZAMAWIAM:

1. Katalog „Podręcznik A4 Ochrona przeciwpożarowa w budownictwie”
2. Indywidualne doradztwo techniczno-handlowe

Rzeczoznawca Projektant Wykonawca

Przedstawiciel Producent Inny handlowy

x - właściwe zakreślić

Nazwisko

Imię

Firma

Adres

Telefon

Fax

e-mail

Zgodnie z ustawą z dnia 29 sierpnia 1997 r. o ochronie danych osobowych (Dz. U z 2002 r. Nr 101, poz. 926 ze zm.) wypełniając ten formularz zgłoszeniowy, wyrażam zgodę na przetwarzanie moich danych osobowych i wykorzystanie ich tylko do wewnętrznych celów statystycznych i marketingowych przez Promat Techniczna Ochrona Przeciwpożarowa Sp. z o.o., ul. Przecławaska 8, 03-879 Warszawa. Jednocześnie mam prawo wglądu do swoich danych osobowych, ich poprawiania lub usunięcia.

Zgodnie z ustawą z dnia 28 sierpnia 2002 r. o świadczeniu usług drogą elektroniczną (Dz. U. Nr 200, poz. 300 ze zm.) wyrażam zgodę na otrzymywanie informacji handlowej drogą elektroniczną.

.....
Miejscowość i data

.....
Podpis

Promat

Promat Techniczna Ochrona Przeciwpożarowa Sp. z o.o.

ul. Przecławaska 8
03-879 Warszawa
tel.: +48 22 212 22 80
fax: +48 22 212 22 90
www.promattop.pl
top@promattop.pl

Glass Product Manager

Tomasz Nowak
tel.: +48 602 845 445

Przedstawiciele regionalni technicznej ochrony przeciwpożarowej

woj. mazowieckie
Łukasz Mikulski
tel.: +48 602 756 294

woj. wielkopolskie, lubuskie, dolnośląskie
Jarosław Stachowiak
tel.: +48 602 751 224

woj. małopolskie, śląskie, opolskie
Karol Watoła
tel.: +48 606 790 607

woj. podlaskie, lubelskie, podkarpackie
Jacek Adamczuk
tel.: +48 606 139 667

woj. zachodniopomorskie, pomorskie, warmińsko-mazurskie i kujawsko-pomorskie
Marek Czajkowski
tel.: +48 606 707 990

woj. łódzkie i świętokrzyskie
Przemysław Paprzycki
tel.: +48 602 718 439

Przedstawiciel ds. kontaktów z klientami przemysłowymi
Dariusz Kulesza
tel.: +48 604 091 408

09/2014